

家族の笑顔が子どもを笑顔にする

まらまら

千葉版



特集 春のおでかけ

習い事の効果 気になる

読者プレゼント

いきものずかん



なまえ

3月29日(土)
4月6日(日)

亥鼻公園

第24回千葉城さくら祭り

さくら祭り期間中は千葉城を夜間ライトアップします。屋台とキッチンカーで地元グルメを満喫してみたい。大道芸人のパフォーマンスや子どもたちが楽しめる昔あそびなどのワークショップも開催します。



開催時間: 11:00~20:00

※桜の開花状況により開催期間を変更する場合があります

会場: 亥鼻公園

※郷土博物館は休館中。
いのはな亭は4月1日から休館



3月下旬
4月上旬

泉自然公園

桜の名所

「さくら名所100選」に選定されている園内では20種類、約1500本もの桜があり、種類の豊富さゆえに早咲きから遅咲きまで長期間に渡り桜の花を楽しむことができます。



千葉市科学館

プラネタリウム投影 「赤ちゃんといっしょ!」

赤ちゃんがいっしょでも、気兼ねなくプラネタリウムをお楽しみいただける時間です。泣いてもOK! みんなでにぎやかに、初めてのプラネタリウム体験を! 星空解説と番組をご覧ください。

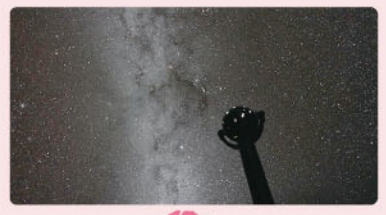

花島公園

3月下旬
4月上旬

桜並木

溪流園の谷津池に広がる桜、お花見広場の桜が人気です。園内全体で200本ほどの桜が見られます。



4月13日(日)
5月11日(日)
5月25日(日)

青葉の森公園 つくしんぼの家

- 事前予約制 -

お申し込み
はHPまで



身近な空容器で
『かぶと』をつくろう

カーネーションで作る
ブードルアレンジメント

ファミリーデーのプレゼント
~牛乳パックと和紙で作る
小物入れとネクタイハンガー~

4月13日(日)

時間: 13:30~14:30
時間: 年中~小学3年生
定員: 16名
参加費: 500円



5月11日(日)

時間: 10:00~11:30
時間: 小学生
定員: 16名
参加費: 800円



5月25日(日)

時間: 13:30~14:30
時間: 年中~小学3年生
定員: 16名
参加費: 500円



春の

この春は、どこにお出かけしましょうか

おでかけ特集



東京ドイツ村

花々が織り成す 春のシンフォニー

ネモフィラの丘、芝桜の絨毯、菜の花の海。色と風、光が交わる美しい春の調べを、ご体感ください。



ヘア
チケット
プレゼント!
(5組10名様)
15Pを
チェック!

成田ゆめ牧場

かわいいヒツジの赤ちゃんと、 きれいな菜の花畑に癒されよう!

3月~4月に掛けてヒツジの赤ちゃんが誕生予定です。5月頃には、場内の「ふれんZOO広場」でお母さんにくっついて歩くかわいらしい姿が見られるかも! そして菜の花は例年4月に見頃を迎えます。黄色い大海原のような雄大な景色をご堪能ください。



ヘア
チケット
プレゼント!
(5組10名様)
15Pを
チェック!

千葉市動物公園

3月
下旬

動物科学館 リニューアルオープン!

熱帯雨林をテーマに人類の文明と野生動物の絶滅が学べる施設としてリニューアル! 迫力の展示を見に行きましょう。

オープン時期: 2025年3月下旬
会場: 千葉市動物公園 動物科学館
入園料: 無料(別途入園料が必要です)
大人(高校生以上)800円、中学生以下、無料



鴨川グランドホテル

春休みイベント開催



房総半島・鴨川の海岸に位置する海一望のリゾートホテル。キッズコーナーもあるバイキングが人気です。春休み時期に合わせてお子様と一緒に楽しめるイベントを企画中です。

鴨川グランドホテル
千葉県鴨川市広場820番地
TEL 04-7092-2111
FAX 04-7092-3500

ロング ジップスライド わくわく!

季節の花々が楽しめる!

ネモフィラ 5月上旬〜見頃です!

プーリー(金具)をケーブルにひっかけて滑走、スリル満点のアクティビティ! 往復で360mもあるので、たっぴりと空中遊泳を楽しんで!

大人から小さいお子様まで楽しめる!

楽しいイベント 目白押し!!

こもれび森のイバライド

Comorebi Ibaraido Forest

体験型レジャー施設

4月上旬〜 チョーリップや菜の花が見える!

お子様も楽しめる!!

乗馬体験

ポニーの背中に乗って、ゆっくりと広場をお散歩! スタッフが綱を持っているので、初めてでも安心!

大人気 シルバニアパーク

こもれび森のイバライド TEL:029-892-3911

〒300-0528 茨城県稲敷市上君山 2060-1

営業時間 3~11月/10:00~17:00 12~2月/10:00~16:30
 (定休日)4~10月/毎週火曜日(祝日除く) 11~3月/毎週火・水曜日(祝日除く)







きらきらドリル

文字

判断

はなまる



おはなでは ないのは どれかな?
 まるで かこんでみよう。

すきないろに めってね!

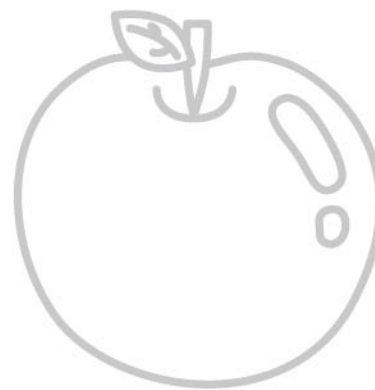

り ん ご



ひ ま わ り



す み れ

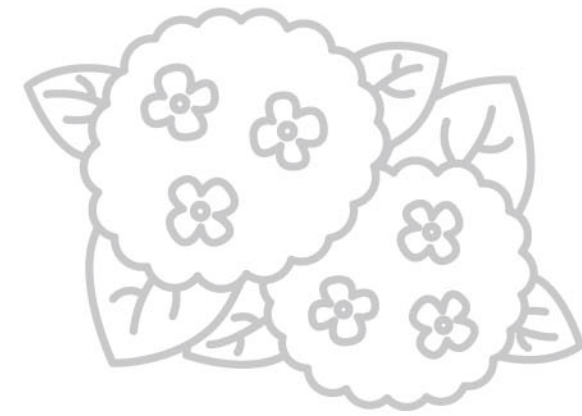

あ じ さ い

き り ん

すきないろで
ぬってね



きりんのおすは めすよりも すこし
つのが おおきいぞよ!

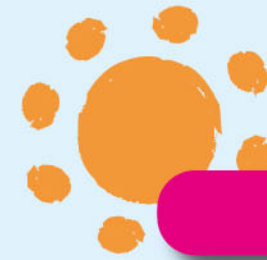

ぬりえもできるよ♪

せかいのいきもの だいしゅうごう!

いきもの ずかん

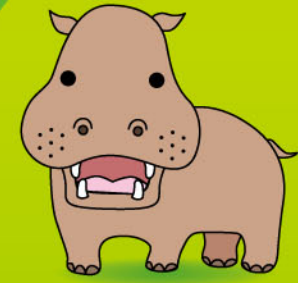
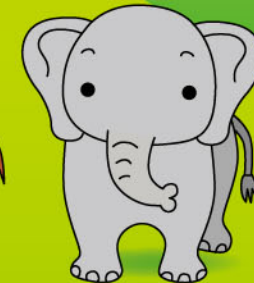

わたしは きらきはかせ。
せかいの いろんないきものを
しょうかいするぞよ!
知っているいきものは いるかな?

きらきはかせ



英会話力が自然に身につく学童保育

新規入会 受付中



対象のお子さま:3歳~小学6年生

新1年生からのご予約も受付中

今年長&年中のお子さまが対象

※定員に達している場合がございますので、各スクールにお問い合わせください。

ご相談はお早めに!

入会金 **半額** ※1

各スクール 先着20名様

2025年4月30日までにご入会の方対象



まずは **無料体験・スクール見学へ**



幼稚園・保育園にお通いの方

幼児コース [3歳・年少・年中・年長]



就学後の学童保育をお探しの方

小学生コース [小学1~6年]



お近くのスクール検索はこちら



お問い合わせはお電話でも

通話無料 0800-100-6936
受付時間/11:00~19:00 (日・祝日を除く)



幼児期から英語に浸れる環境で過ごし、一生モノの自然な英会話力を身につけられます。



放課後の時間は英語を使って遊び、学ぶ。お子さまに有意義な放課後環境をご提供します。

※1 一部、キャンペーン対象外となるスクールもございます。詳しくは各スクールにお問い合わせください。



すきないろでぬってね

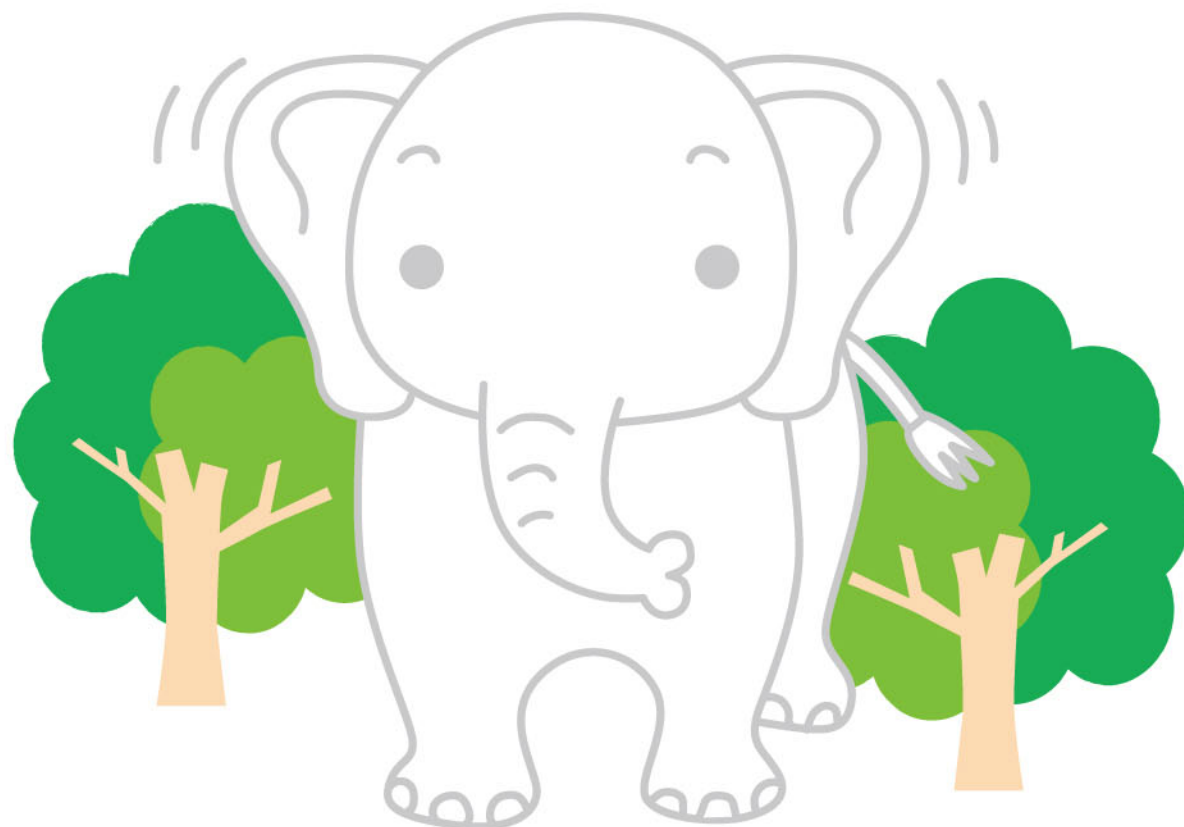

ぞうは みみをつかって たいおんを ちょうせつしているんじゃ!



保護者のギモン

習い事を始める時期は？費用は？

4歳* 1万~1万5千円/月*

習い事は4歳から、習い事にかかる月額費用は1万円から1万5千円が最も多いというアンケート結果が。幼児期は脳の発達が活発な時期です。吸収力の高いこの時期に楽しくスタートしてみたいかがでしょうか。



*出典：イオレ 2023年版「子どもの習い事に関するアンケート」

英会話

小学校で必修科目となった英語。英語に苦手意識を持たないようにしてほしいという願いから、英会話スクールに通う人が増えています。

こんな効果が

- きれいな発音
- 思考力が育つ

英語の歌を歌うところからスタート

幼児は日本語・英語の区別なく耳から入ってきた音をそのまま発音することができるため、自然に流暢な発音を身につけることができます。

英語を通じて日本と海外の文化の違いなども学ぶことができます。他の文化に対する理解も広がり国際的な視野を持つことができます。吸収力の高い時期に楽しく音からスタートできるので英語も好きになりやすいです。

特集

気になる！

園児の習い事

子どもの成長はあっという間。幼児期の習い事は効果が高くて聞くけどどんなことが身につくの？今回は、知っておいて損はない習い事の効果についてです。



ピアノ

音楽系の習い事の定番といえば「ピアノ」。男女問わず、今も昔も人気があります。脳に良い習い事としても知られていますね。

こんな効果が

- 音感・リズム感が身につく
- 地頭がよくなる

絶対音感がほしいなら今！

絶対音感、耳の成長が止まる6歳までにトレーニングを始めると身につくと言われています。実際に身につくまでには、おおそ2年かかるため小さい頃から音楽に親しむことが大切です。ピアノの練習では、両手の指先を動かすために脳が活性化されると言われています。東大生でピアノを習っていた人が多いのは有名ですね。



テニス

男女問わず習い事に人気のあるテニス。全世界に愛好者がいるスポーツです。家族でプレーができるのも楽しみのひとつです。

こんな効果が

- 適度な運動ができるインターバルスポーツ
- 瞬発力・判断力が身につく
- 自分自身と向き合える

適度な運動量でいろんな能力がUP!!

全身を使うテニスは、運動能力を高めるだけでなく、「どこに打つか」「打たれたボールをどう返すか」といった瞬時の判断力や集中力を養います。特に、ラケットでボールを打ち返す達成感は、子どもたちの自信につながります。個人競技のテニスは、自分自身とじっくり向き合えるスポーツですが、スクールでの活動を通じて、集団行動に必要なマナーを学ぶこともできます。家族みんなでプレーすれば、家族の絆もより深まりますね！



サッカー

習い事として男の子に人気のサッカー。大人になっても続けられるスポーツとして人気があります。親子でJリーグ観戦もいいですね。

こんな効果が

- 運動能力アップ
- 考える力がつく
- 集中力がつく

いろんなスポーツに順応できる力

走る、ジャンプ、ステップなどの基本動作を通じて自分の体を思った通りに動かせるようになります。サッカーのルールを覚えたり、みんなで協力して勝つという体験を通じて考える力や協調性を身につけられます。実はボールを蹴ることで集中力も鍛えられるんですよ。幼児期の運動習慣は怪我や事故防止にもなり、生涯の運動習慣の土台として、大変重要だと言われています。



スイミング

習い事の定番スイミング。やってよかった習い事ランキングでも常に上位にランクインしています。一度は検討したい習い事です。

こんな効果が

- 体力がつく
- 風邪をひきにくくなる
- イメージ力がつく

幼児期は泳がなくてもOK

水に入ることによって水圧がかかり、心臓や肺などの循環器系が鍛えられて体力がつきます。水中は体温よりも低い温度、プールサイドは高い温度に設定されているため、水中から出たり入ったりすることで体温調整力がつき、風邪をひきにくくなります。泳ぐ際に自分の体をイメージしたように動かすため空間認知能力も鍛えられるんですよ。



ダブル洗顔不要!
多機能クレンジング

美容液成分91.3%配合!
くすみ*2にもアプローチ

温感マッサージ*1で
もっちりのお肌に



毛穴汚れを落とす
「極小ゲル」のカ

*1 マッサージ行為による *2 汚れや古い角質によるもの

特別お試しキャンペーン! お一人様1回1本限り 送料無料 お申込はWebまたはお電話から

本品200g(約2ヶ月分)
通常価格 (税込) **4,180円**

ミニサイズ
40g
約10日分

500円 (税込)

おお試し価格 (税込)

*ホットクレンジングゲルを初めてお試しの方に限ります。

お申込番号 **KA1423** 24時間受付・年中無休・通話料無料 ※携帯電話からもご利用いただけます。※お掛け間違いが増えております。電話番号の確認をお願いします。

■お支払い:【1】代金引換※玄関先でのクレジットカード・電子マネー・デビットカードによるお支払いも可能。【2】クレジットカード(インターネットからのご注文のみ)ご登録頂いたクレジットカード会社の規約に基づきお支払い頂きます。【3】NP後払い(コンビニ、郵便局、銀行、LINEpay)株式会社ネットプロテクションズの後払いサービスが適用され、同社へ代金債権を譲渡します。当社および同社は、各社保有する個人情報をサービスの範囲内で相互に提供します。右のURL (np-atobarai.jp/terms/atobarai-buyer.html) から、NP後払い利用規約及び同社のプライバシーポリシーを確認の上、これらに同意して後払いサービスをご利用ください。利用限度額は100,000円(税込)まで。※銀行振込は、別途振込手数料がかかります。(ゆうちょ銀行は無料)※製品代金は14日以内にお支払いください。※ご利用者が未成年の場合、法定代理人の利用同意を得てご利用ください。※「お支払い期日」を一定期間過ぎた未払いの場合には、延滞事務手数料が加算される場合がございます。ご了承ください。※1回のご注文が税込500円未満の場合は送料税込630円をいただいております。(お試しモニターは送料無料で) ■お届け:宅配便にて受注後10日程度※お客様の個人情報は製品発送のほか当社のご案内以外の目的で利用致しません。※返品・交換は、お届けから8日以内に必ずフリーダイヤルへご連絡ください。製品の不備による返品・交換の場合、送料は弊社負担。お客様都合による返品の場合は未開封のみ、返送料・返金手数料はお客様負担となります。※ご注文の際、お客様のお悩みに応じた化粧品や健康食品についてもご案内いたします。また、製品によっては、お得な定期コースをご案内いたします。

きらきら × NOSH ナッシュ **特別!! キャンペーン**

**時短で健康的な
ナッシュの宅食**

今話題の冷凍宅配食サービスです!

- リニューアル
- 後片付け不要

電子レンジで温めて
約5分で完成

味もボリュームもパワーアップ! 家事・育児で忙しい時の時短に

きらきら★読者様限定

総額 **5,000円** 割引!! (初回2,000円 / 2-4回目1,000円)

お電話の際は「きらきら千葉を見た」とお伝えください!

WEB・お電話でのご注文はこちら
<https://kirakira-chiba.nosh.jp/>
050-3101-6850

受付時間/9:00~20:30(年末年始を除く) ※WEBは24時間注文可能です

かぼ

すきないろでぬってね

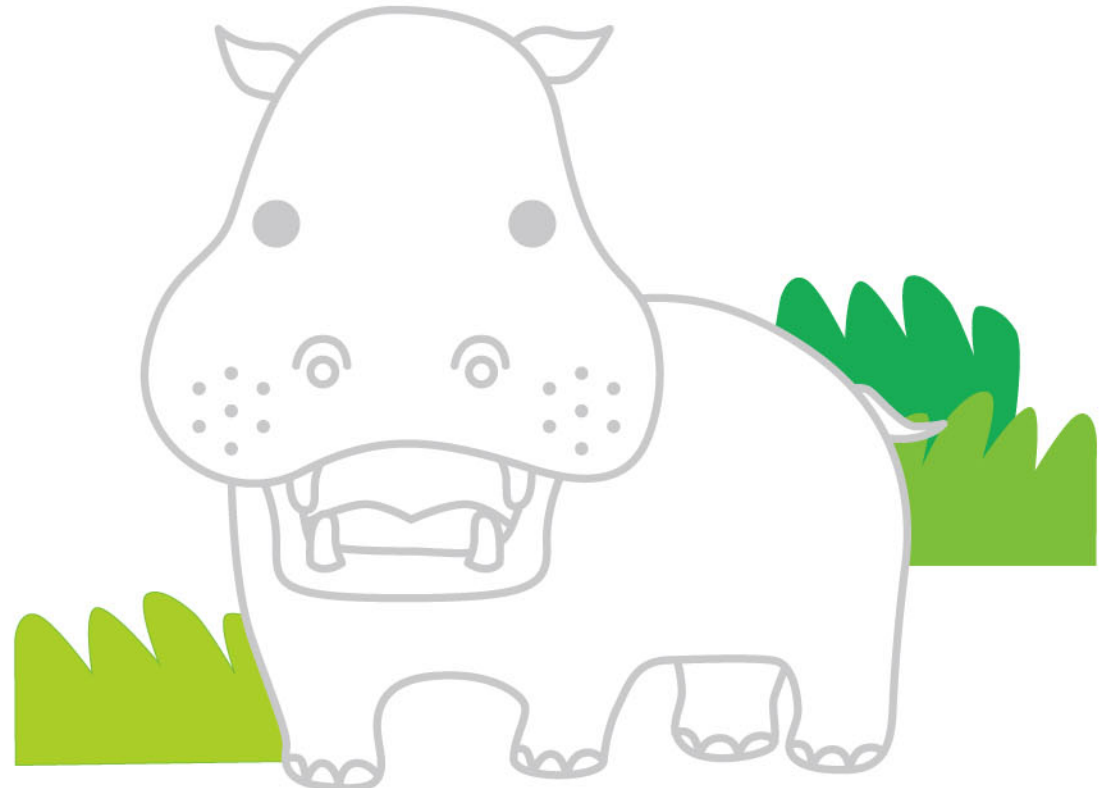

のんびりしているようにみえるが
はしるのがとってもはやいんじゃ!



春 2025 きらきら 千葉版 読者プレゼント

《プレゼント応募締切》2025年3月31日(月)

プレゼント応募はこちらから▶
※ご応募は1家族様1回となります。



※登録後、きらきら編集部からメルマガなどで情報発信させていただく場合がございます。ご了承ください。
※個人情報につきましては、編集部からの情報発信とプレゼント発送・統計データの作成以外には利用いたしません。
※当選者の発表は、賞品の発送をもって代えさせていただきます。電話やメールでの当選結果のご質問にはお答えできませんので、ご了承ください。
※賞品の発送は、2025年4月初旬より順次行方予定です。

01 PRESENT 「成田ゆめ牧場」 無料ご招待券プレゼント

当選者数 **5組10名様** ※有効期限は2025年6月30日まで。
※5月3日(土)～5月6日(火・祝)は対象外。
たくさんの動物とのふれあい、乳搾り教室やバター作り、こだわりの牛乳やアイスクリームなどが楽しめる大人気観光牧場。



詳細はHPを
ご覧ください。



02 PRESENT 「東京ドイツ村」 無料ご招待券プレゼント

当選者数 **5組10名様** ※有効期限は2025年9月30日まで。
※4月29日(火・祝)～5月6日(火・祝)は
対象外。
観覧車を含めた15のアトラクションをはじめ、四季折々の花やイルミネーションなど、年間を通じていつでも子どもから大人までご家族みんなで楽しめます!



※駐車料金は
別途かかります。 詳細はHPを
ご覧ください。



03 PRESENT 「ふなばしアンデルセン公園」 ご招待券プレゼント

当選者数 **5組10名様** ※有効期限は2025年9月30日未まで。
童話の世界をテーマにした広大な公園で、自然や遊具・動物とのふれあいが楽しめます!



詳細はHPを
ご覧ください。



04 PRESENT 「リトルプラネット」 60分親子ペア招待券プレゼント

当選者数 **5組10名様** ※有効期限は2025年6月30日まで。
※対象店舗：リトルプラネット KITE MITE MATSUDO
：リトルプラネット ちらほらと TOKYO-BAY
※招待券のほか、店頭にて年会費600円が必要となります。
“遊びが学びに変わる”次世代型テーマパークで、創造力やひらめきを刺激するワクワク体験を!



詳細はHPを
ご覧ください。



きらきらドリル

線引き 認知



えにあう ことばは どれかな?
せんで つないでみよう。

すきないるに めってね!



●

ぱんだ



●

ぞう



●

ぱんた

小学校入学までに「身につけておきたい生活習慣」3選

こんにちは！市進学院の小学校低学年専門コースのパンセフロンティエールです！
この春卒園を迎えられる皆さま、ご卒園・ご入学おめでとうございます！
今回は、小学校入学までに「身につけておきたい生活習慣」について、3つご紹介いたします！

小学校入学までに身につけておきたい生活習慣3選

1 時間を意識できるようになる

小学校に入ると、「8時30分から1時間目の授業」など、時計を用いた時間でスケジュールが決められます。「〇時になったら歯をみがこうね。」や「明日は〇時に出かけるよ。」など、声をかけてみると、少しずつ時間を意識できるようになります。



2 座ることに慣れる

小学校の授業では基本的に45分間は座りっぱなしです。長い時間座ることを苦痛に感じるお子さまもいるので、まずは「座ったまま何かをすること」に慣れる練習をはじめてみましょう。



3 出かける準備は自分でできるようになる

小学校に入ると毎日の時間割に合わせて授業の準備が必要になります。最初から全てを準備するのは難しいですが、ハンカチやティッシュの用意など、自分のことは自分で準備できるように、少しずつ練習してみましょう。

もちろん、最初からすべてを完璧にしようとする必要はありませんが、たとえ小さなことでも“できたらほめてあげる”ことで、お子さま自身に「新しいことに挑戦するのは楽しい！」と感じてもらい、小学生に必要なさまざまな力を身につける手助けができればよいですね。

市進からの時計クイズ！

かがみにうつつた
時計は何時？

時計の針を
かいてみよう！



ほんとうは…

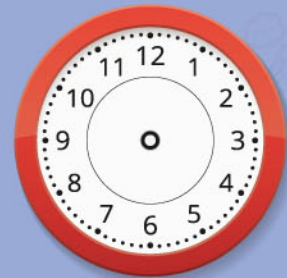

市進学院では、新小1の皆さまを対象に、「新入学の前にこれだけは身につけたい！」という内容をコンパクトにまとめた、「春期講習」を実施します。この春から皆さまと一緒に勉強ができることを楽しみにしています。お子さまの健やかなご成長をご祈念申し上げます。

詳しくはこちらから→

